Infographie de la communication visuelle

Qu'apportent les chevalets de conférence dans les réunions créatives ?

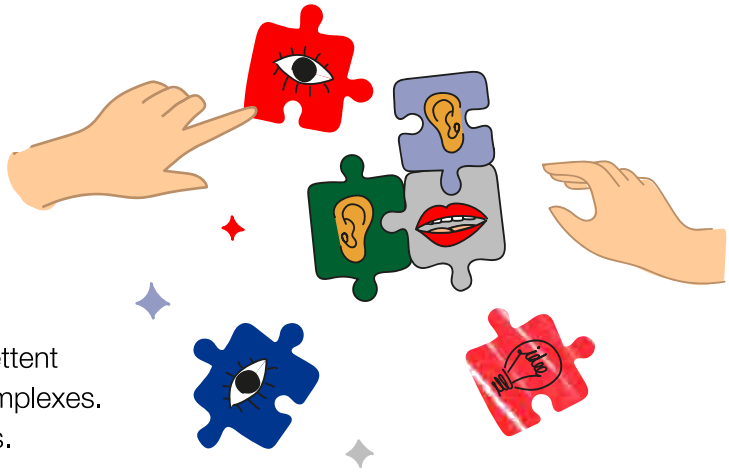

1. Quand on a une surface limitée, des images permettent de simplifier des idées complexes. Une image vaut mille mots.

4. Une idée présentée de façon visuelle est mieux retenue : les corrélations et les schémas sont plus évidents. Cela aide à mettrea l'idée en avant.

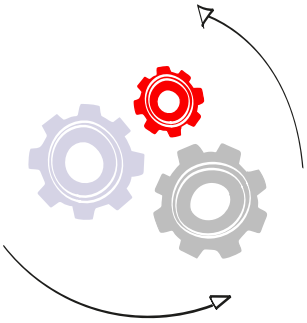

3. On vous demande de collaborer de façon créative ? Sur un tableau à feuilles, plusieurs personnes peuvent apporter leurs connaissances et leurs idées.

2. Sur un chevalet de conférence, une idée se développe pas à pas. On voit comment apparaît l'idée et chacun peut participer.

Nous vous montrons quelles images soutiennent visuellement la communication et comment elles sont dessinées – pas à pas : **www.edding.com/how-to-scribble**