Infografía para una comunicación visual

Cómo ayudan los flipcharts en las reuniones creativas

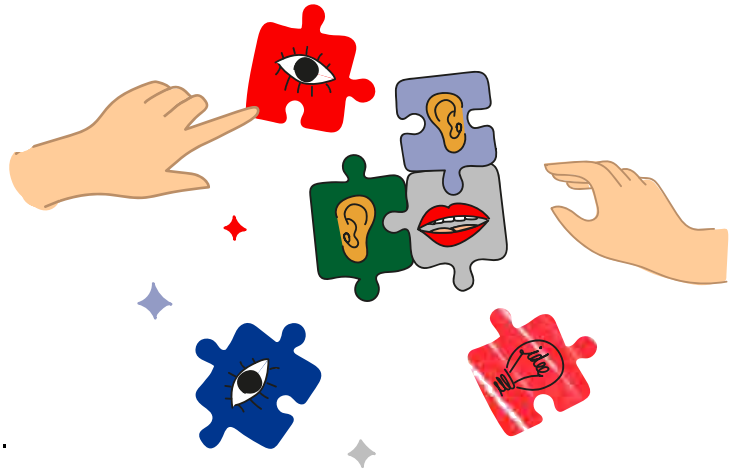

1. Las ideas complejas se simplifican y delimitan con imágenes. Una imagen vale más que mil palabras.

4. Una idea visual se recuerda mejor: las relaciones y los ejemplos son claros. Esto ayuda sacar la idea adelante.

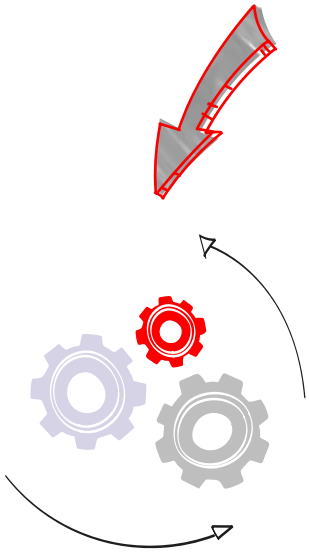

3. ¿Colaboración creativa? En un flipchart, varias personas pueden aportar sus conocimientos e ideas.

2. Las ideas se desarrollan paso a paso en flipcharts. Se ve cómo surge la idea y cada persona es partícipe.

Te mostramos qué imágenes refuerzan la comunicación visual y cómo copiarlas paso a paso. **www.edding.com/how-to-scribble**